



Univerza v Mariboru

Študentski domovi

VEČ KOT LE DOM

sd.um.si

Študentski domovi UM: 2748 ležišč, 17 domov





Pogoji za dodelitev subvencioniranega ležišča

- državljanstvo Republike Slovenije (predlog je tudi rezident),
- status študenta (razen študija na daljavo),
- niso v delovnem razmerju , ne smejo imeti s.p., niso v evidenci iskalcev zaposlitve,
- povprečni bruto dohodek na člana družine v preteklem letu ne presega 150 % povprečne bruto plače na zaposlenega v Republiki Sloveniji v istem obdobju,
- imajo stalno prebivališče oddaljeno najmanj 25 km od kraja študija.



Oddaja prošnje za sprejem – razpis bo predvidoma objavljen 1.(6)7.2024 in se zaključi 1.6.2025

portalu eVŠ <http://portal.evs.gov.si/bivanje/> , vsak študent lahko odda le eno prošnjo in sicer, na način:

- S kvalificiranim digitalnim potrdilom ali smsPASS-om ali e-osebno izkaznico.
- Z uporabniškim imenom in geslom preko sistema SI-PASS.
- Z računom avtentikacijske in avtorizacijske infrastrukture AAI-račun.*

*Dijaki naj ne koristijo AAI računa pri oddaji vloge za Študentski dom, saj se jim ta račun na srednji šili ukine z dnem 31.8.2024



Oddaja prošnje

Prijava za vpis **eVŠ**
Visoko šolstvo v Sloveniji

RAZPISI ZA VPIS | NAVODILA ZA IZPOLNJEVANJE PRIJAVE | POGOSTA VPRAŠANJA

SLO | ENG

Kako se prijavim? >

Digitalna potrdila in elektronsko podpisovanje >

Kaj se bo zgodilo z mojo prijavo? >

Nadaljuj k prijavi s SI-PASS

V prijavo za vpis vstopite s klikom na zgornji gumb "Nadaljuj k prijavi s SI-PASS", ki vas bo preusmeril na storitev za spletno prijavo in e-podpis državne uprave.

V okviru SI-PASS lahko uporabite več načinov avtentikacije. K prijavi lahko nadaljujete z eno od elektronskih identitet (kvalificirano potrdilo izdano v Sloveniji, AAI račun ali enkratno geslo smsPASS) ali pa z uporabniškim imenom in geslom.

V času ukrepov, vezanih na obvladovanje širjenja nalezljive bolezni COVID-19 velja nekoliko spremenjen režim od običajnega:

- Pri oddaji prijave z uporabniškim imenom in geslom se natisnjene obrazce prijave ne pošilja v tiskani obliki po pošti. Zadostuje izpolnjena in elektronsko poslana prijava v eVŠ. Identiteta prijavitelja se bo preverjala po EMSO, za tuje državljanke pa na podlagi osebnega dokumenta.
- Priloge k prijavi, če jih razpis zahteva, se lahko pošlje samo elektronsko na tej spletni strani preko gumba "Nadaljuj k prijavi s SI-PASS".

Pred začetkom izpolnjevanja prijave v razpisu za vpis preverite ali izpolnjujete pogoje za vpis na želeni študijski program. Za pravilen začetek izpolnjevanja prijave morate vedeti ime razpisa za vpis, ki ga izberete na prvem koraku prijave, in na katera mesta oziroma katero vrsto prijave boste oddali (vpis v 1. letnik, vpis v višji letnik, vzporedni vpis, vpis za diplomante).

Razpisi za vpis in navodila za izpolnjevanje prijave so objavljeni na portalu eVŠ: <https://portal.evs.gov.si/>

REPUBLIKA SLOVENIJA eVŠ

SI-PASS
Storitev za spletno prijavo in e-podpis
Authentication and E-Signature Service

Prosimo, izberite želeni način prijave

- Kvalificirano potrdilo izdano v EU
- Enkratno geslo smsPASS
- Čezmejna prijava v EU - srednja ali visoka raven
- ArnesAAI
- Uporabniško ime in geslo
- Nič od navedenega



1-f622d5e-ee99-4767-b0b3-bb98e805e5a1

Pomoč uporabnikom

PORTAL eVŠ

<http://portal.evs.gov.si/bivanje/>



Pomembno – oddaja vloge za subvencionirano bivanje

- Prošnjo za sprejem bivanja vložite ne glede kje boste študirali (MB, LJ, KP) – možen je prenos vlog med visokošolskimi središči.
- Razpis za sprejem v Študentske domove bo objavljen 1.6.2024.
- Prošnjo vložite čimprej, da se lahko na portalu EvŠ začne obdelava prošnje in s tem boste tudi prej na prednostni listi.
- Nujno– podaja soglasja vas in vaših družinskih članov za pridobitev podatkov od FURS-a. Brez tega soglasja se vaša prošnja ne obdeluje naprej.



- Zlati maturant – dodatnih 50 točk.
- Status športnika – dodatnih 50 točk (v poštev pridejo samo potrdila Olimpijskega komiteja Slovenije).
- Študentske družine – dodatnih 100 točk.
- Študentje s posebnimi potrebami. Dodatne točke se upoštevajo v skladu s 17. členom Pravilnika o subvencioniranju.



Vrste bivalnih kapacitet (enoposteljne in dvoposteljne sobe)

1. **Apartmaji;** kombinacija enoposteljnih in dvoposteljnih sob, 2-8 stanovalcev/apartma, apartma ima skupno kuhinjo in kopalnico.
2. **Sistem sob;** Vhodi v sobe (5) so iz skupnega hodnika, stanovalci souporablajo kopalnico (vsak hodnik ima svojo), stanovalci souporabo skupnih prostorov s kuhinjo.
3. **Garsonjere;** V garsonjeri je lastna kuhinja in kopalnica. Skupnih prostorov za druženje ni.



Prednosti bivanja v Študentskih domovih UM

- Cena stanarine,
- Brezplačne športne aktivnosti v večnamenskih prostorih (fitnes, namizni tenis, telovadnica),
- Atraktivna lokacija vseh 5 kampusov,
- Ni potrebno plačevati varščine, pri izselitvah ni odpovednih rokov,
- Možnost najema parkirnega mesta v garaži po ceni, ki ni tržna,

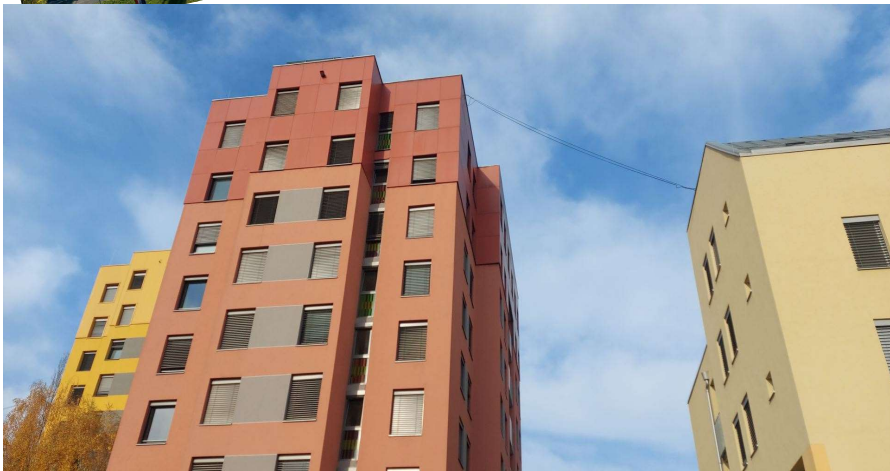















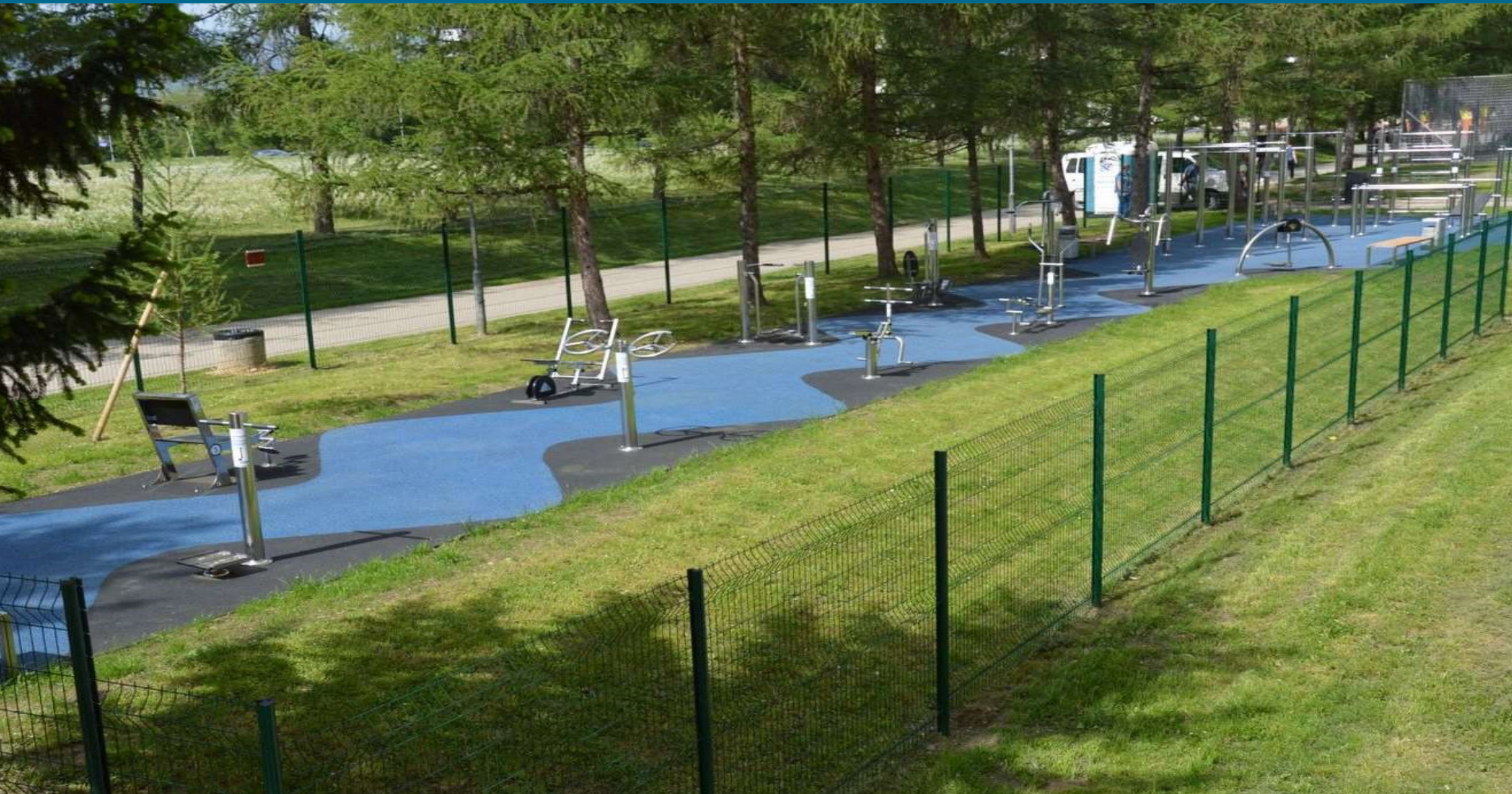





CENIK STANARIN	od	do
NASELJE TYRŠEVA	90,00 €	124,00 €
NASELJE GOSPOSVETSKA	88,00 €	151,00 €
NASELJE LENT	128,00 €	166,00 €
NASELJE SMETANOVA	151,00 €	166,00 €
NASELJE QUADRO	151,00 €	166,00 €



Vprašanja (FAQ)

KAKO POTEKA VSELITEV? ALI SE LAHKO VSELIM V DOM KATEREGA ŽELIM? KDAJ SO ŠTUDENTJE VABLJENI NA VSELITEV?

Ko na prednostni listi pridete na vrsto, vas preko elektronske pošte povabimo na vselitev. Predhodno ste povabljeni na Informativni sestanek pred vselitvijo v predavalnico doma 6, na naslovu Gosposvetska cesta 87 a, Maribor [Lokacija informativnega razgovora ob vselitvi](#). Na informativnem sestanku pridobite vse potrebne informacije za vselitev v Študentski dom. Po sestanku vas razporedimo po naseljih. Pri tem upoštevamo naslednje kriterije:

- trenutno razpoložljivost bivalnih kapacitet po domovih,
- vsak stanovalec mora imeti približno enako oddaljenost od doma do matične fakultete, kjer izvaja študij.
- zdravstveno stanje.

Na Študentskih domovih Univerze v Mariboru se trudimo, da večino vselitev izvedemo med 15. septembrom in 1. oktobrom. Vselitve se izvajajo glede na proste kapacitete in se izvajajo tudi v novembru ter decembru.



ALI SE LAHKO VSELIM SKUPAJ S PRIJATELJEM/PRIJATELJICO/FANTOM/PUNCO?

V kolikor bivalne kapacitet v danem trenutku to dopuščajo, z veseljem ugodimo želji po skupnem bivanju. Pri vselitvah novincev pa je potrebno upoštevati dejstvo, da vnaprejšnjih rezervacij nisi možne. Preselitve za skupno bivanje je možno tudi med študijskim letom.

KAKŠEN JE POSTOPEK PRESELITVE V DRUGO SOBO oz. DRUG DOM?

Postopek preselitve je določen v [Pravilniku o domskem redu](#) v IV. poglavju: Študentje Univerze v Mariboru oddajo vlogo za preselitev elektronsko [Prošnja za preselitev](#), ostali ki niso študentje Univerze v Mariboru oddajo vlogo za preselitev v referatu naselja, kjer trenutno bivajo. Preselitve so vsak mesec okrog prvega v mesecu. Študent se v študijskem letu lahko preseli samo enkrat.



KOLIKO TRAJA OD VLOŽITVE PROŠNJE DO VABILA ZA VSELITEV?

Pisarna za študentske domove, ki obdeluje vaše prošnjo ima 60 dni časa, da prošnjo reši. Zato je tudi pomembno, da prošnjo vložite čimprej, da se lahko na portalu EvŠ začne obdelava prošnje in s tem boste tudi prej na prednostni listi.

Prošnjo za sprejem bivanja vložite ne glede kje boste študirali (MB, LJ, KP) – možen je prenos vlog med visokošolskimi središči.

Ob vložitvi prošnje obvezno podajte/priložite soglasja vas in vaših družinskih članov za pridobitev podatkov od FURS-a. Brez tega soglasja se vaša prošnja ne obdeluje naprej.

■ KAKŠEN JE POSTOPEK PRIDOBITVE ENOPOSTELJNE SOBE?

V času razpisa za dodelitev enoposteljnih sob vložite prošnjo tako da , da se prijavite na [Razpis za dodelitev enoposteljnih sob](#) in izpolnite obrazec [Prošnja za dodelitev enoposteljne sobe](#).

Razpis za enoposteljen sobe je objavljen 1. julija in se zaključi 16. avgusta. Pravila za dodelitev enoposteljnih sob so natančno določena v Postopek preselitve je določen v [Pravilniku o domskem redu](#) in so navedena v 8 poglavju (od 26 člena do 30. člena).



■ **ALI LAHKO V ŠTUDENTSKIH DOMOVIH BIVAJO ŠTUDENTI VIŠJIH ŠOL?**

Študenti višjih šol se lahko prijavijo za dodelitev subvencioniranega bivanja.

INFORMACIJE:

tel.: 02 228 42 00

e-pošta: umsd@um.si